

Legende:

Abgrenzung Vorhaben und Erschließungsplan

Alle Masse beziehen sich, soweit nicht anders angegeben auf den Rohbau ohne Putz oder Verkleidung. Massangaben für Fensterbrüstungen, Fenster- und Türstürze beziehen sich grundsätzlich auf die Rohbodenoberkante.
 Alle Masse sind von Auftragnehmer verantwortlich zu prüfen bzw. am Bau zu nehmen. Unstimmigkeiten sind der Bauleitung vor Arbeitsbeginn zu melden.
 Alle Angaben über Schlitze und Durchbrüche sind vor der Ausführung von Auftragnehmer gemeinsam mit den Projektanten zu prüfen.

INDEX	ÄNDERUNG	BEARB.	DATUM

Architekt:
 Volpp Anram GmbH
 GSP - Gesellschaft für Soziales Planen
 Schwabstrasse 69/1
 70197 Stuttgart
 Tel.: 0049 (0) 711-16 91 66 70 Fax.: 0049 (0) 711-16 91 66 69 Email: mail@sozialesplanen.de

Bauherr:
 BruderhausDiakonie
 Stiftung Gustav Werner und Haus am Berg
 Ringelbachstraße 211
 72762 Reutlingen

Erweiterung Pflegeheim Forst, Am Kirchengarten
 Vorhabenbezogener B-Plan

Vorhaben- und Erschließungsplan	500 130 001
	Planart Plannummer Version Index
Dachaufsicht	1:100
	Maßstab
	28.02.24
	Datum
	Gefertigt MS

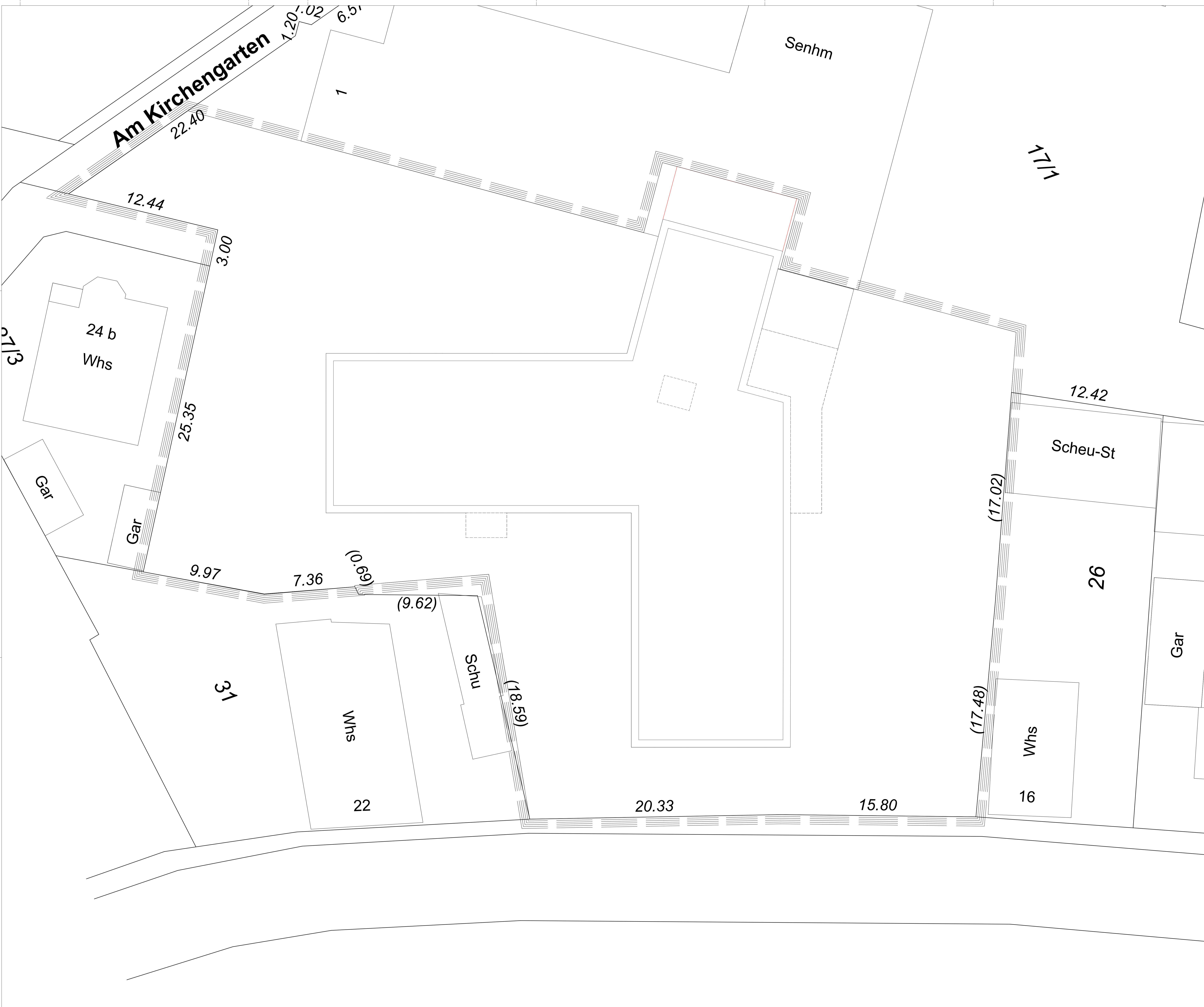

Legende:

Abgrenzung Vorhaben und Erschließungsplan

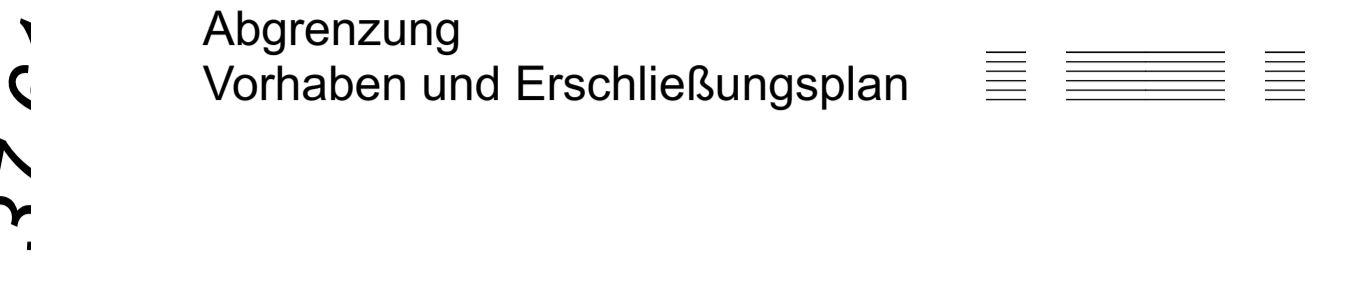

Alle Masse beziehen sich, soweit nicht anders angegeben auf den Rohbau ohne Putz oder Verkleidung. Massangaben für Fensterbrüstungen, Fenster- und Türstürze beziehen sich grundsätzlich auf die Rohbodenoberkante. Alle Masse sind von Auftragnehmer verantwortlich zu prüfen bzw. am Bau zu nehmen. Unstimmigkeiten sind der Bauleitung vor Arbeitsbeginn zu melden. Alle Angaben über Schlitze und Durchbrüche sind vor der Ausführung von Auftragnehmer gemeinsam mit den Projektanten zu prüfen.

INDEX	ÄNDERUNG	BEARB.	DATUM

Architekt:
 Volpp Anram GmbH
 GSP - Gesellschaft für Soziales Planen
 Schwabstrasse 69/1
 70197 Stuttgart
 Tel.: 0049 (0) 711-16 91 66 70 Fax.: 0049 (0) 711-16 91 66 69 Email: mail@sozialesplanen.de

Bauherr:
 BruderhausDiakonie
 Stiftung Gustav Werner und Haus am Berg
 Ringelbachstraße 211
 72762 Reutlingen

Erweiterung Pflegeheim Forst, Am Kirchengarten
 Vorhabenbezogener B-Plan

Vorhaben- und Erschließungsplan	500 100 001
	Planart Plannummer Version Index
	1:100
	Maßstab
Erdgeschoss	28.02.24
	Datum
Gelegte: MS	



Am Kirchengarten

Senhm

1771

Interner Umbau

24 b Whs

12.42

Scheu-St

Gar

Gar

26

9.97

7.36

(9.62)

Schu

(18.59)

31

Whs

22

20.33

15.80

(17.48)

Whs

16

Gar

Legende:

Abgrenzung Vorhaben und Erschließungsplan



Alle Masse beziehen sich, soweit nicht anders angegeben auf den Rohbau ohne Putz oder Verkleidung. Massangaben für Fensterbrüstungen, Fenster- und Türstürze beziehen sich grundsätzlich auf die Rohbodenoberkante.
 Alle Masse sind von Auftragnehmer verantwortlich zu prüfen bzw. am Bau zu nehmen. Unstimmigkeiten sind der Bauleitung vor Arbeitsbeginn zu melden.
 Alle Angaben über Schlitze und Durchbrüche sind vor der Ausführung von Auftragnehmer gemeinsam mit den Projektanten zu prüfen.

INDEX	ÄNDERUNG	BEARB.	DATUM

Architekt:
 Volpp Anram GmbH
 GSP - Gesellschaft für Soziales Planen
 Schwabstrasse 69/1
 70197 Stuttgart
 Tel.: 0049 (0) 711-16 91 66 70 Fax.: 0049 (0) 711-16 91 66 69 Email: mail@sozialesplanen.de

Bauherr:
 BruderhausDiakonie
 Stiftung Gustav Werner und Haus am Berg
 RingelstraÙe 211
 72762 Reutlingen

Erweiterung Pflegeheim Forst, Am Kirchengarten
 Vorhabenbezogener B-Plan

Vorhaben- und Erschließungsplan 1. Obergeschoss	500 110 001
	Planart Plannummer Version Index
	1:100
	Maßstab
	28.02.24
Datum	
Gefertigt	MS

Legende:

Abgrenzung Vorhaben und Erschließungsplan

Senhm

Am Kirchengarten

1

Interner Umbau

1711

24 b
Whs

12.42

Scheu-St

Gar

Gar

26

9.97

7.36

(9.62)

Schu

(18.59)

Gar

31

Whs

22

20.33

15.80

(17.48)

Whs

16

Alle Masse beziehen sich, soweit nicht anders angegeben auf den Rohbau ohne Putz oder Verkleidung. Massangaben für Fensterbrüstungen, Fenster- und Türstürze beziehen sich grundsätzlich auf die Rohbodenoberkante.
Alle Masse sind von Auftragnehmer verantwortlich zu prüfen bzw. am Bau zu nehmen. Unstimmigkeiten sind der Bauleitung vor Arbeitsbeginn zu melden.
Alle Angaben über Schlitze und Durchbrüche sind vor der Ausführung von Auftragnehmer gemeinsam mit den Projektanten zu prüfen.

INDEX ÄNDERUNG BEARB. DATUM

INDEX	ÄNDERUNG	BEARB.	DATUM

Architekt:
Volpp Anamn GmbH
GSP - Gesellschaft für Soziales Planen
Schwabstrasse 69/1
70197 Stuttgart
Tel.: 0049 (0) 711-16 91 66 70 Fax.: 0049 (0) 711-16 91 66 69 Email: mail@sozialesplanen.de

GSP / GESELLSCHAFT FÜR SOZIALES PLANEN

Bauherr:
BruderhausDiakonie
Stiftung Gustav Werner und Haus am Berg
RingelstraÙe 211
72762 Reutlingen

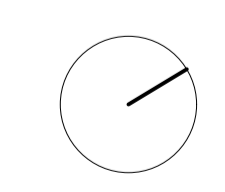

Erweiterung Pflegeheim Forst, Am Kirchengarten
Vorhabenbezogener B-Plan

Vorhaben- und Erschließungsplan

2. Obergeschoss

500 120 001

Planart Plannummer Version Index

1:100

Maßstab

28.02.24

Datum

Gefertigt MS

Legende:

Abgrenzung Vorhaben und Erschließungsplan

Alle Masse beziehen sich, soweit nicht anders angegeben auf den Rohbau ohne Putz oder Verkleidung. Massangaben für Fensterbrüstungen, Fenster- und Türstürze beziehen sich grundsätzlich auf die Rohbodenoberkante.
 Alle Masse sind von Auftragnehmer verantwortlich zu prüfen bzw. am Bau zu nehmen. Unstimmigkeiten sind der Bauleitung vor Arbeitsbeginn zu melden.
 Alle Angaben über Schlitze und Durchbrüche sind vor der Ausführung von Auftragnehmer gemeinsam mit den Projektanten zu prüfen.

INDEX	ÄNDERUNG	BEARB.	DATUM

Architekt:
 Volpp Anamn GmbH
 GSP - Gesellschaft für Soziales Planen
 Schwabstrasse 69/1
 70197 Stuttgart
 Tel.: 0049 (0) 711-16 91 66 70 Fax.: 0049 (0) 711-16 91 66 69 Email: mail@sozialesplanen.de

Bauherr:
 BruderhausDiakonie
 Stiftung Gustav Werner und Haus am Berg
 RingelstraÙe 211
 72762 Reutlingen

Erweiterung Pflegeheim Forst, Am Kirchengarten
 Vorhabenbezogener B-Plan

Vorhaben- und Erschließungsplan		504 101 001
Planart	Plannummer	Vorhaben
Untergeschoss		1:100
Maßstab		28.02.24
Datum		Gefertigt MS

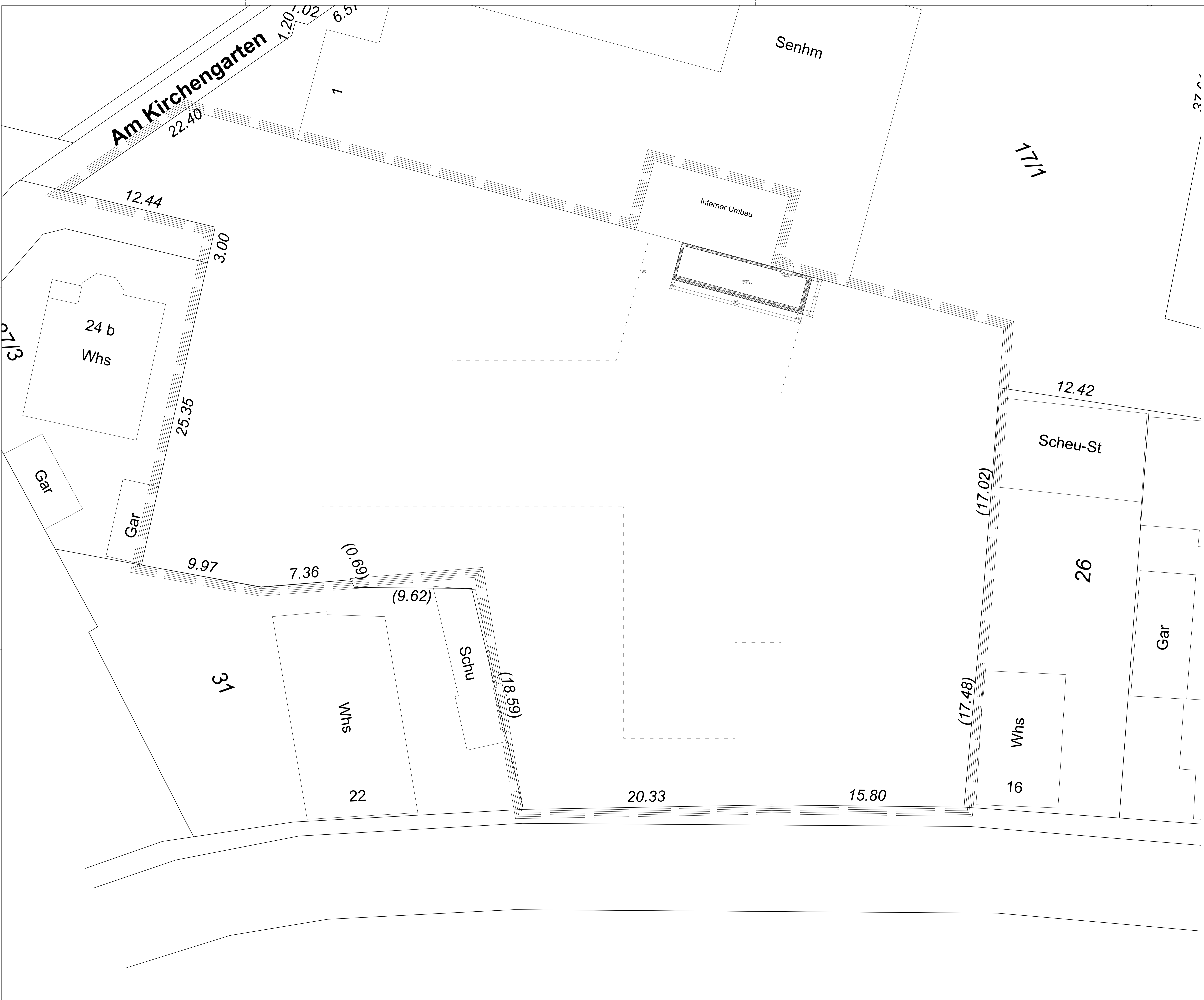

Am Kirchengarten

Senhm

Interner Umbau

24 b
Whs

Scheu-St

26

Whs

Schu

Whs

22

16

20.33

15.80

31

(9.62)

(18.59)

(17.48)

(17.02)

12.42

12.44

22.40

3.00

25.35

9.97

7.36

(6.69)

1

6.51

1.20

0.02

3.7

17.1

13

Gar

Gar

Gar



Alle Masse beziehen sich, soweit nicht anders angegeben auf den Rohbau ohne Putz oder Verkleidung. Massangaben für Fensterbrüstungen, Fenster- und Türstürze beziehen sich grundsätzlich auf die Rohbodenoberkante.

Alle Masse sind von Auftragnehmer verantwortlich zu prüfen bzw. am Bau zu nehmen. Unstimmigkeiten sind der Bauleitung vor Arbeitsbeginn zu melden.

Alle Angaben über Schlitz- und Durchbrüche sind vor der Ausführung von Auftragnehmer gemeinsam mit den Projektanten zu prüfen.

INDEX	ÄNDERUNG	BEARB.	DATUM

Architekt:
 Volpp Amann GmbH
 GSP - Gesellschaft für Soziales Planen
 Schwabstrasse 69/1
 70197 Stuttgart
 Tel.: 0049 (0) 711-16 91 66 70 Fax.: 0049 (0) 711-16 91 66 69 Email: mail@sozialesplanen.de



Bauherr:
 BruderhausDiakonie
 Stiftung Gustav Werner und Haus am Berg
 Ringelbachstraße 211
 72762 Reutlingen

Erweiterung Pflegeheim Forst, Am Kirchgarten
 Vorhabenbezogener B-Plan

Vorhaben- und Erschließungsplan	500 301 001
	Planart Plannummer Version Index
	1:150
	Maßstab
	28.02.24
Datum	
Gefertigt	MS

Südost Ansicht



Alle Masse beziehen sich, soweit nicht anders angegeben auf den Rohbau ohne Putz oder Verkleidung. Massangaben für Fensterbrüstungen, Fenster- und Türstürze beziehen sich grundsätzlich auf die Rohbodenoberkante.

Alle Masse sind von Auftragnehmer verantwortlich zu prüfen bzw. am Bau zu nehmen. Unstimmigkeiten sind der Bauleitung vor Arbeitsbeginn zu melden.

Alle Angaben über Schlütze und Durchbrüche sind vor der Ausführung von Auftragnehmer gemeinsam mit den Projektanten zu prüfen.

INDEX	ÄNDERUNG	BEARB.	DATUM

Architekt:
 Volpp Amann GmbH
 GSP - Gesellschaft für Soziales Planen
 Schwabstrasse 69/1
 70197 Stuttgart
 Tel.: 0049 (0) 711-16 91 66 70 Fax.: 0049 (0) 711-16 91 66 69 Email: mail@sozialesplanen.de



Bauherr:
 BruderhausDiakonie
 Stiftung Gustav Werner und Haus am Berg
 Ringelbachstraße 211
 72762 Reutlingen

Erweiterung Pflegeheim Forst, Am Kirchgarten
 Vorhabenbezogener B-Plan

Vorhaben- und Erschließungsplan	500 302 001
	Planart Plannummer Version Index
	1:150
	Maßstab
	28.02.24
Datum	
Gefertigt	MS

Südwest Ansicht



Alle Masse beziehen sich, soweit nicht anders angegeben auf den Rohbau ohne Putz oder Verkleidung. Massangaben für Fensterbrüstungen, Fenster- und Türstürze beziehen sich grundsätzlich auf die Rohbodenoberkante.

Alle Masse sind von Auftragnehmer verantwortlich zu prüfen bzw. am Bau zu nehmen. Unstimmigkeiten sind der Bauleitung vor Arbeitsbeginn zu melden.

Alle Angaben über Schlitz- und Durchbrüche sind vor der Ausführung von Auftragnehmer gemeinsam mit den Projektanten zu prüfen.

INDEX	ÄNDERUNG	BEARB.	DATUM

Architekt:
 Volpp Amann GmbH
 GSP - Gesellschaft für Soziales Planen
 Schwabstrasse 69/1
 70197 Stuttgart
 Tel.: 0049 (0) 711-16 91 66 70 Fax.: 0049 (0) 711-16 91 66 69 Email: mail@sozialesplanen.de



Bauherr:
 BruderhausDiakonie
 Stiftung Gustav Werner und Haus am Berg
 Ringelbachstraße 211
 72762 Reutlingen

Erweiterung Pflegeheim Forst, Am Kirchgarten
 Vorhabenbezogener B-Plan

Vorhaben- und Erschließungsplan Nordost Ansicht	504 303 001
	<small>Planart Plannummer Version Index</small>
	1:150
	<small>Maßstab</small>
	28.02.24
<small>Datum</small>	
<small>Gefertigt</small>	MS



Alle Masse beziehen sich, soweit nicht anders angegeben auf den Rohbau ohne Putz oder Verkleidung. Massangaben für Fensterbrüstungen, Fenster- und Türstürze beziehen sich grundsätzlich auf die Rohbodenoberkante.

Alle Masse sind von Auftragnehmer verantwortlich zu prüfen bzw. am Bau zu nehmen. Unstimmigkeiten sind der Bauleitung vor Arbeitsbeginn zu melden.

Alle Angaben über Schlitzte und Durchbrüche sind vor der Ausführung von Auftragnehmer gemeinsam mit den Projektanten zu prüfen.

INDEX	ÄNDERUNG	BEARB.	DATUM

Architekt:
 Volpp Amann GmbH
 GSP - Gesellschaft für Soziales Planen
 Schwabstrasse 69/1
 70197 Stuttgart
 Tel.: 0049 (0) 711-16 91 66 70 Fax.: 0049 (0) 711-16 91 66 69 Email: mail@sozialesplanen.de



Bauherr:
 BruderhausDiakonie
 Stiftung Gustav Werner und Haus am Berg
 Ringelbachstraße 211
 72762 Reutlingen

Erweiterung Pflegeheim Forst, Am Kirchgarten
 Vorhabenbezogener B-Plan

Vorhaben- und Erschließungsplan Nordwest Ansicht	504 304 001
	<small>Planart Plannummer Version Index</small>
	1:150
	<small>Maßstab</small>
	28.02.24
	<small>Datum</small>
	<small>Gefertigt MS</small>

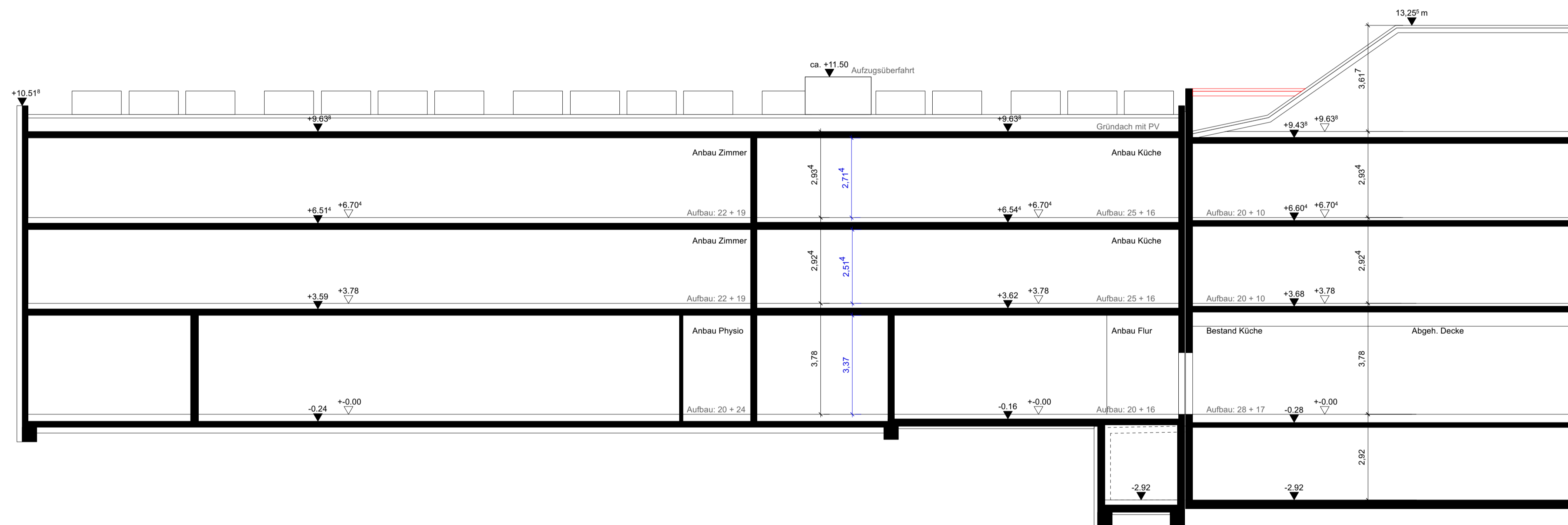
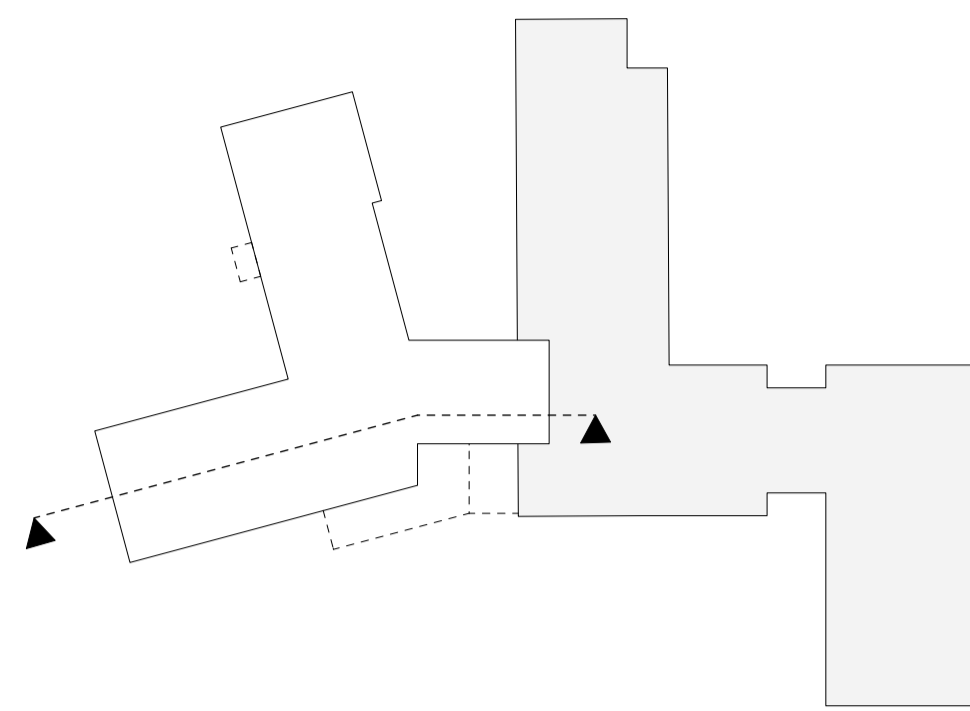

Alle Masse beziehen sich, soweit nicht anders angegeben auf den Rohbau ohne Putz oder Verkleidung. Massangaben für Fensterbrüstungen, Fenster- und Türstürze beziehen sich grundsätzlich auf die Rohbodenoberkante.

Alle Masse sind von Auftragnehmer verantwortlich zu prüfen bzw. am Bau zu nehmen. Unstimmigkeiten sind der Bauleitung vor Arbeitsbeginn zu melden.

Alle Angaben über Schlitzte und Durchbrüche sind vor der Ausführung von Auftragnehmer gemeinsam mit den Projektanten zu prüfen.

INDEX	ÄNDERUNG	BEARB.	DATUM

Architekt:
 Volpp Amann GmbH
 GSP - Gesellschaft für Soziales Planen
 Schwabstrasse 69/1
 70197 Stuttgart
 Tel.: 0049 (0) 711-16 91 66 70 Fax.: 0049 (0) 711-16 91 66 69 Email: mail@sozialesplanen.de



Bauherr:
 BruderhausDiakonie
 Stiftung Gustav Werner und Haus am Berg
 Ringelbachstraße 211
 72762 Reutlingen

Erweiterung Pflegeheim Forst, Am Kirchgarten
 Vorhabenbezogener B-Plan

Vorhaben- und Erschließungsplan	500 204 002
	Planart Plannummer Version Index
	1:100
	Maßstab
	28.02.24
Datum	
Gefertigt	MS

Längsschnitt A-A



- Legende**
- Baum Bestand
 - Baum Pflanzung
 - Baum Bildung
 - Strauch Bestand
 - Strauch Pflanzung
 - Pflanzfläche Planung
 - Pollerleuchte Planung
 - Mastleuchte Planung
 - Bodenleuchte Planung
 - Wandleuchte Planung
 - Aussenwasseranschluß
 - Stromanschluß
 - Hoftopf Planung
 - Strassenneinlauf 30x50
 - Strassenneinlauf 50x50
 - Kanalschacht Bestand
 - Kanalschacht Planung
 - (544.50) Höhe Bestand
 - (544.50) Höhe interpoliert
 - 600.50 Höhe Planung
 - (12.0%) Gefälle Bestand
 - (2.0%) Gefälle Planung
 - Planung
 - Abbruch Bestand
 - Verlegrichtung Betonpflaster
 - Verlegrichtung Betonplatten
 - Verlegrichtung Rasenfugenpflaster
 - Schotter-/Kieflfläche
 - Rasenfläche
 - Pflanzfläche
 - Elektro-/Stromleitung Bestand
 - Elektro-/Stromleitung Planung
 - Telekom/Kabel Fernsehen Bestand
 - Wasserleitung
 - Kanal Bestand
 - Kanal KW neu
 - Kanal MW
 - Drainageleitung
 - Gasleitung
 - Grenzen
 - Abgrenzung Vorhaben- und Erschließungsplan

Projekt	Erweiterung Pfingstlin Forst, Am Kirchengarten
Vorbauart	Vorbau- und Erschließungsplan
Übersichtsplan	Übersichtsplan Freianlagen
M. 1:100	
Architekt	GSP Gesellschaft für Soziales Planen
Planungsgrundlage	Vermessung

BruderhausDiakonie
 Kieselbachtalstraße 2011
 72324 Heudingen
 www.bruderhausdiakonie.de

Amerikaner, der Bauehr
 Datum
 Geprüft: Gräfenberg
 05.02.2024 / ja-16
 Letzte Änderung:
 Gräfenberg
 27.02.2024 / ja-16

Unterschrift

Verantwortungsgemeinschaft
 Sigmund